

MENUS

Bateau SAMOURAÏ 27 € (1 pers.)
52 € (2 pers.)

Soupe, Crudités
 Assortiment de poissons crus :
 4 Sushi, 12 Maki, 15 Sashimi, Riz



Bateau SHOGUN 27 € (1 pers.)
52 € (2 pers.)

Soupe, Crudités
 10 Sashimi, 3 Sushi, 4 Maki
 5 Brochettes & Riz :
 Gambas, Saumon,
 Boulettes de poulet, Canard,
 Bœuf-fromage



Menu MAKI 18.50 €

Soupe, Crudités
 Assortiments de 30 Maki



Menu SASHIMI 17.50 € (24 pièces)
22.50 € (30 pièces)

Soupe, Crudités
 Sashimi, Riz



Menu SUSHI 17.50 € (10 pièces)
19.50 € (12 pièces)

Soupe, Crudités
 Sushi



MENUS

M1. NAGOYA 16.50 €

Soupe, Crudités
 7 Brochettes & Riz :
 Caille, Poulet, Boulettes de poulet
 Canard, Bœuf, Bœuf-fromage



M2. KOBE 16.50 €

Soupe, Crudités
 7 Brochettes & Riz :
 Gambas, Poulet, Boulettes de poulet
 Canard, Bœuf, Bœuf-fromage



M3. NAGANO 20.00 €

Soupe, Crudités
 8 Brochettes & Riz
 Gambas, St Jacques
 Saumon, Thon



M4. YAKIMONO 22.00 €

Soupe, Crudités
 10 Brochettes variées
 Riz



M5. KATANA 18.00 €

Soupe, Crudités
 12 Sashimi
 5 Brochettes & Riz :
 Poulet, Boulettes de poulet, Canard
 Bœuf, Bœuf-fromage



MENUS

M6. ICHIBAN 17.50 €

Soupe, Crudités
 4 Sushi
 5 Brochettes & Riz :
 Poulet, Boulettes de poulet, Canard
 Bœuf, Bœuf-fromage



M7. MAKI YAKI 17.50 €

Soupe, Crudités
 8 Maki
 5 Brochettes & Riz :
 Poulet, Boulettes de poulet, Canard
 Bœuf, Bœuf-fromage



M8. TOYAMA 18.00 €

Soupe, Crudités
 10 Maki, 6 Sushi



M9. YAKOHAMA 19.00 €

Soupe, Crudités
 6 Sushi, 12 Sashimi, Riz



M10. CHIRACHI 16.50 €

Soupe, Crudités
 Saumon sur du riz vinaigré
 Ou
 Poissons mixtes sur du riz vinaigré



M11. MAKI SASHIMI 19.00 €

Soupe, Crudités
 10 Maki, 12 Sashimi, Riz



MENUS EXPRESS MIDI *non servis les jours fériés*

MA. TOKYO 12€

Soupe, Crudités
5 Brochettes & Riz :
Poisson, Poulet, Bœuf



MC. FUJI 12€

Soupe, Crudités
5 Brochettes & Riz :
Thon, Saumon

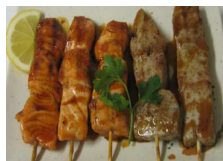

MD. OKINAWA 14€

Soupe, Crudités
2 Maki, 2 Sushi
4 Brochettes & Riz :
Poulet, Boulettes de poulet
Bœuf, Bœuf-fromage



ME. SUZUKA 12€

Soupe, Crudités
5 Brochettes : Bœuf, Bœuf-fromage,
Canard, Poulet, Boulettes de poulet, riz



ENTREES

- | | |
|---|--------|
| E1. SALADE SHOGUN | 8.50 € |
| <i>Salade, avocat, surimi, crevettes, œuf</i> | |
| E2. SALADE PACIFIQUE | 8.50 € |
| <i>Salade, algue, poissons crus</i> | |
| E3. SALADE AUX CREVETTES | 8.50 € |
| E4. SALADE au POULPE | 8.50 € |
| <i>Salade, algue, poulpe vinaigrée</i> | |
| E5. SALADE de CRUDITE | 3.00 € |
| E6. SOUPE MISO | 3.00 € |



SASHIMI : 8 tranches

- | | |
|--------------------|--------|
| 10. MAGURO/thon | 9.50 € |
| 11. SHAKE/saumon | 9.50 € |
| 12. TAKO/poulpe | 9.50 € |
| 13. TAÏ/daurade | 9.50 € |
| 14. SABA/maquereau | 8.50 € |
| 15. MORA/mulet | 8.00 € |



SUSHI : la paire

- | | |
|--------------------------|--------|
| 20. MAGURO/thon | 5.00 € |
| 21. SHAKE/saumon | 5.00 € |
| 22. TAKO/poulpe | 5.00 € |
| 23. TAÏ/daurade | 5.00 € |
| 24. SABA/maquereau | 5.00 € |
| 25. MORA/mulet | 5.00 € |
| 26. MAGRET de canard | 6.00 € |
| 27. EBI/crevettes | 5.00 € |
| 28. ANGUILE fumée | 6.50 € |
| 29. IKURA/œufs de saumon | 5.00 € |



MAKI

- | | |
|---|--------|
| 30. TEKKA MAKI/thon 8 p | 5.50 € |
| 31. SHAKE MAKI/saumon 8 p | 5.50 € |
| 32. FUTO MAKI/ grand maki 6 p | 8.50 € |
| 33. CALIFORNIA MAKI : surimi/avocat 5 p | 8.50 € |
| 34. TEMAKI/2 cornets de thon/saumon | 8.50 € |
| 35. KAPPAMAKI/ concombres : 8 p | 5.50 € |
| 36. OSHINKO MAKI/navet : 8 p | 5.50 € |

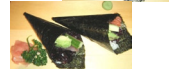
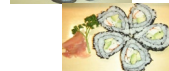

BROCHETTES : la paire

- | | |
|----------------------------------|--------|
| B2. TSUKUNE/ boulettes de poulet | 5.50 € |
| B4. SASAMI/ blanc de poulet | 5.00 € |
| B5. KAMO/ canard | 5.00 € |
| B6. UZURA/ caille | 6.00 € |
| B7. GIYUNIKU YAKI / bœuf | 5.00 € |
| B8. CHEESE/ bœuf f-fromage | 5.00 € |
| B9. SHAKE YAKI/ saumon | 6.50 € |
| B12. KOEBI YAKI/ gambas | 6.00 € |
| B13. MAGURO YAKI/ thon | 6.50 € |
| B15. KAIBASHIRA/ St Jacques | 6.50 € |



Restaurant Japonais

Vente à emporter
du lundi au samedi

(vendredi soir, samedi soir, commander avant 20h)

Pessac
05 56 80 65 14

755, crs de la Libération
33600 Pessac

(face à l'Ecole d'Architecture, sortie 16)

Tarif TTC au 01/03/2009 (dont TVA 5,5% incluse)
annule et remplace le précédent